

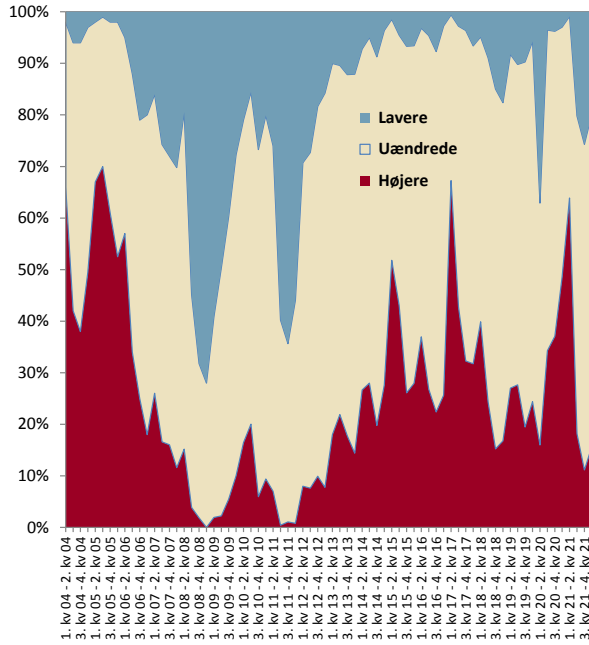

FORVENTNINGSUNDERSØGELSE

PRISUDVIKLING ENFAMILIEHUSE - FORVENTNING TIL NÆSTE KVARTAL



PRISUDVIKLING EJERLEJLIGHEDER - FORVENTNING TIL NÆSTE KVARTAL

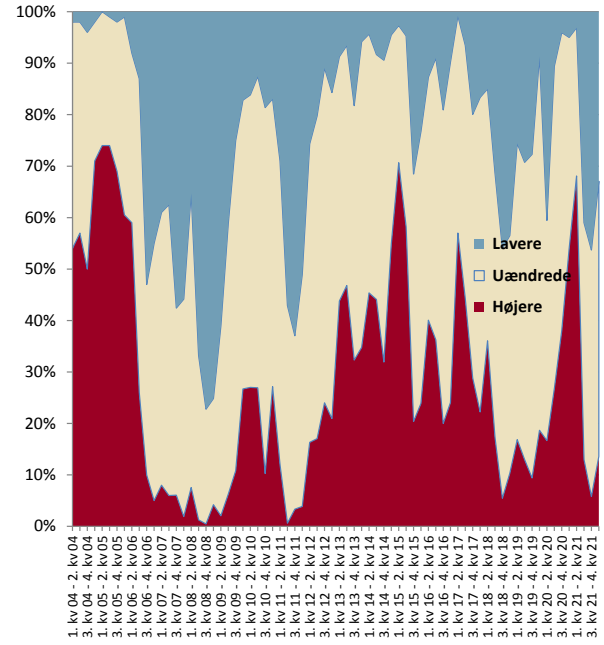

PRISUDVIKLING SOMMERHUSE - FORVENTNING TIL NÆSTE KVARTAL

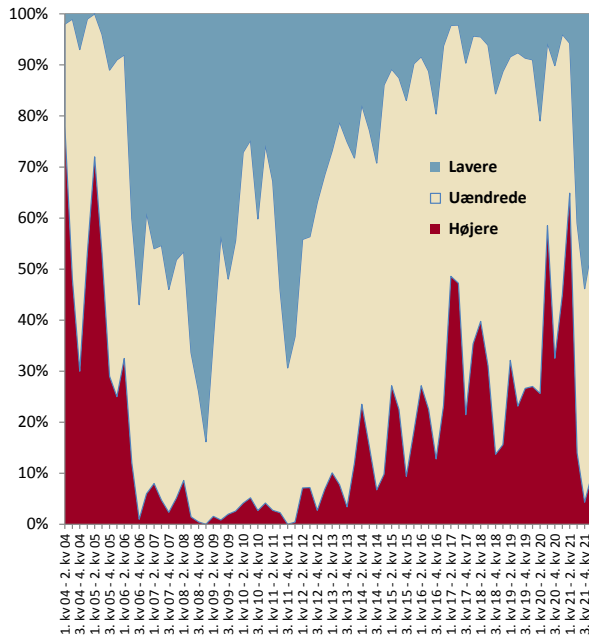



FORVENTNINGSUNDERSØGELSE

FORVENTNINGER TIL 1. KVARTAL 2022
I FORHOLD TIL 4. KVARTAL 2021 (PCT.)

ENFAMILIEHUSE	LAVERE	PRISER	
		UÆNDREDE	HØJERE
Region Hovedstaden	27	57	16
- Kbh. & Fr. berg Kom	32	55	13
Region Sjælland	19	68	13
Region Syddanmark	13	67	20
Region Midtjylland	21	63	16
- Aarhus Kommune	21	56	24
Region Nordjylland	23	70	7
Hele Landet	20	65	16

EJERLEJLIGHEDER	LAVERE	PRISER	
		UÆNDREDE	HØJERE
Region Hovedstaden	26	63	10
- Kbh. & Fr. berg Kom	40	43	18
Region Sjælland	29	56	15
Region Syddanmark	31	58	11
Region Midtjylland	24	68	8
- Aarhus Kommune	38	45	17
Region Nordjylland	33	63	5
Hele Landet	33	53	14

SOMMERHUSE	LAVERE	PRISER	
		UÆNDREDE	HØJERE
Region Hovedstaden	51	45	4
Region Sjælland	43	49	8
Region Syddanmark	51	45	4
Region Midtjylland	38	47	15
Region Nordjylland	48	33	20
Hele Landet	46	45	10

FORVENTNINGER TIL 1. KVARTAL 2022
I FORHOLD TIL 4. KVARTAL 2021 (PCT.)

ENFAMILIEHUSE	LÆNGERE	LIGGETIDER	
		UÆNDREDE	KORTERE
Region Hovedstaden	58	34	7
- Kbh. & Fr. berg Kom	61	35	3
Region Sjælland	50	40	10
Region Syddanmark	35	54	11
Region Midtjylland	45	46	8
- Aarhus Kommune	59	32	9
Region Nordjylland	40	48	13
Hele Landet	46	44	9

EJERLEJLIGHEDER	LÆNGERE	LIGGETIDER	
		UÆNDREDE	KORTERE
Region Hovedstaden	54	45	2
- Kbh. & Fr. berg Kom	54	38	7
Region Sjælland	44	49	7
Region Syddanmark	47	48	5
Region Midtjylland	33	64	3
- Aarhus Kommune	59	34	7
Region Nordjylland	38	53	10
Hele Landet	51	43	6

SOMMERHUSE	LÆNGERE	LIGGETIDER	
		UÆNDREDE	KORTERE
Region Hovedstaden	76	24	0
Region Sjælland	62	30	8
Region Syddanmark	65	31	4
Region Midtjylland	48	42	10
Region Nordjylland	57	30	13
Hele Landet	61	32	7



FORVENTNINGSUNDERSØGELSE

PRISUDVIKLING ENFAMILIEHUSE - FORVENTNING TIL NÆSTE ÅR

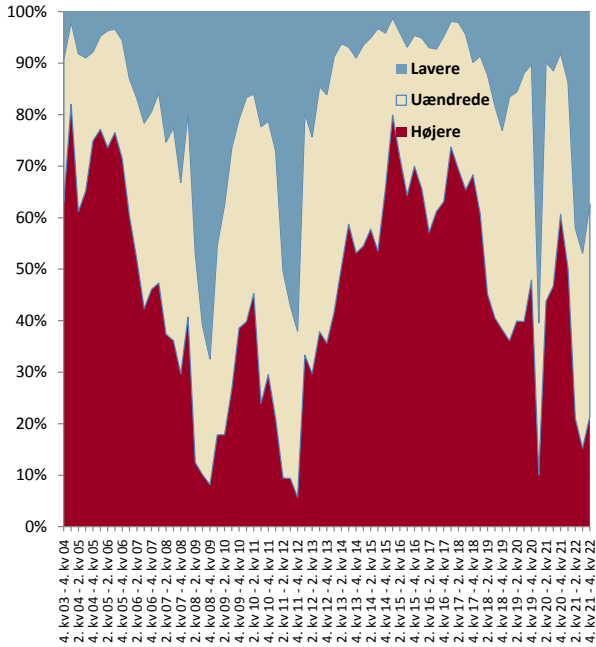

PRISUDVIKLING EJERLEJLIGHEDER - FORVENTNING TIL NÆSTE ÅR

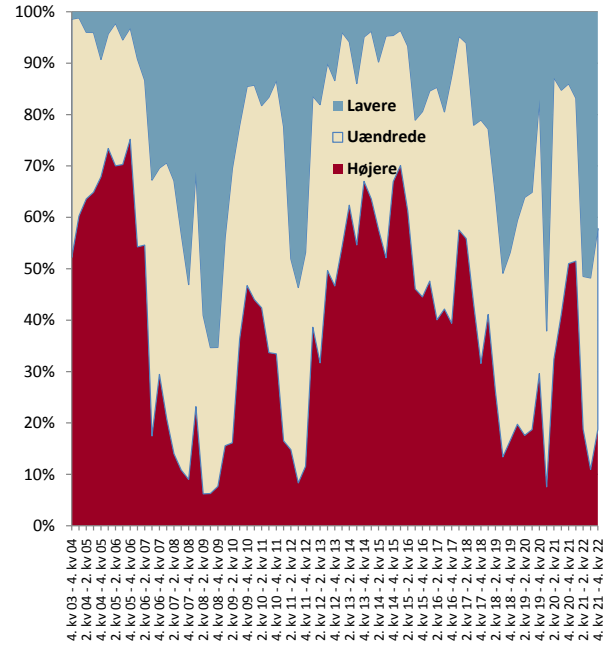

PRISUDVIKLING SOMMERHUSE - FORVENTNING TIL NÆSTE ÅR

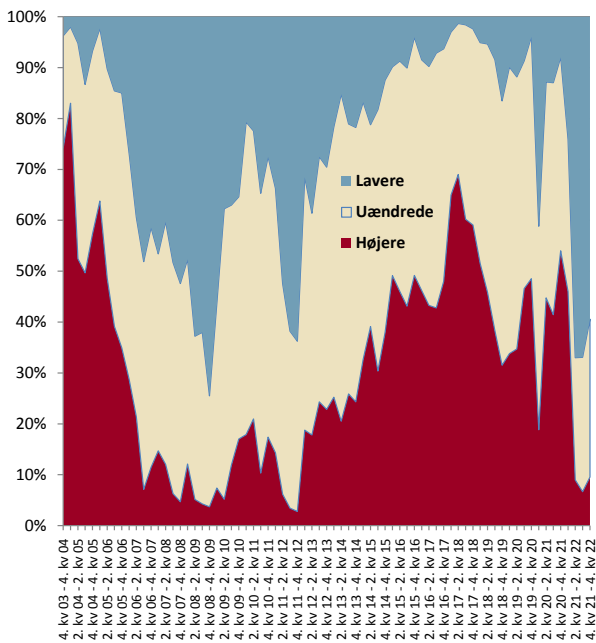



FORVENTNINGSUNDERSØGELSE

FORVENTNINGER TIL UDVIKLINGEN DET KOMMENDE ÅR
4. KVARTAL 2022 I FORHOLD TIL 4. KVARTAL 2021 (PCT.)

ENFAMILIEHUSE	LAVERE	PRISER	
		UÆNDREDE	HØJERE
Region Hovedstaden	38	42	20
- Kbh. & Fr. berg Kom	48	23	29
Region Sjælland	41	35	24
Region Syddanmark	32	47	21
Region Midtjylland	41	38	21
- Aarhus Kommune	35	32	32
Region Nordjylland	37	47	16
Hele Landet	37	41	21

EJERLEJLIGHEDER	LAVERE	PRISER	
		UÆNDREDE	HØJERE
Region Hovedstaden	37	50	14
- Kbh. & Fr. berg Kom	42	30	28
Region Sjælland	51	37	12
Region Syddanmark	50	39	11
Region Midtjylland	32	58	10
- Aarhus Kommune	41	31	28
Region Nordjylland	50	40	10
Hele Landet	42	39	19

SOMMERHUSE	LAVERE	PRISER	
		UÆNDREDE	HØJERE
Region Hovedstaden	63	35	2
Region Sjælland	56	38	6
Region Syddanmark	70	25	4
Region Midtjylland	53	26	21
Region Nordjylland	57	26	17
Hele Landet	59	31	10

FORVENTNINGER TIL UDVIKLINGEN DET KOMMENDE ÅR
4. KVARTAL 2022 I FORHOLD TIL 4. KVARTAL 2021 (PCT.)

ENFAMILIEHUSE	LÆNGERE	LIGGETIDER	
		UÆNDREDE	KORTERE
Region Hovedstaden	60	34	6
- Kbh. & Fr. berg Kom	68	29	3
Region Sjælland	58	36	6
Region Syddanmark	48	45	7
Region Midtjylland	55	38	7
- Aarhus Kommune	65	32	3
Region Nordjylland	48	43	9
Hele Landet	55	39	7

EJERLEJLIGHEDER	LÆNGERE	LIGGETIDER	
		UÆNDREDE	KORTERE
Region Hovedstaden	57	40	3
- Kbh. & Fr. berg Kom	63	33	4
Region Sjælland	54	41	4
Region Syddanmark	58	38	5
Region Midtjylland	47	50	3
- Aarhus Kommune	66	31	3
Region Nordjylland	50	43	8
Hele Landet	59	36	4

SOMMERHUSE	LÆNGERE	LIGGETIDER	
		UÆNDREDE	KORTERE
Region Hovedstaden	73	27	0
Region Sjælland	67	29	3
Region Syddanmark	76	20	4
Region Midtjylland	66	29	5
Region Nordjylland	61	22	17
Hele Landet	67	28	6